A **Plataforma Negócios pelo Futuro** é uma iniciativa promovida pelo **Quintessa** para impulsionar negócios de impacto que colaboram diretamente para a redução dos danos causados pela **COVID-19**.

Entre junho e julho de 2020, a iniciativa mapeou **260 soluções** que respondem a pelo menos uma de três necessidades urgentes da sociedade neste contexto de pandemia: **saúde** (prevenção, diagnóstico ou tratamentos com foco na **COVID-19** e suporte na assistência médico-hospitalar); **recuperação socioeconômica** (empregabilidade e educação profissional, geração de renda para populações vulneráveis, acesso a benefícios do governo, suporte e acesso a crédito para microempreendedores) e; **redução de impactos negativos do isolamento social** (saúde física e mental, ensino e atividades educativas praticadas à distância, redução e prevenção de violência doméstica, acessibilidade para PCDs, manutenção e ampliação de práticas de reciclagem).

Para esta infografia foram analisados **245 negócios mapeados** pela Plataforma.

Realização: QUINTESSA

Patrocínio: ICE, Tetra Pak, pentsuela, PROVENCE VENTURES, aws

Apoio: PIPE.SOCIAL

plataforma NEGÓCIOS PELO FUTURO

245 SOLUÇÕES ANALISADAS

DIMENSÃO EMPREENDEDOR E TIME

GÊNERO

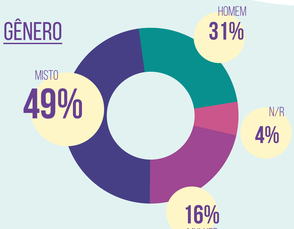

RAÇA

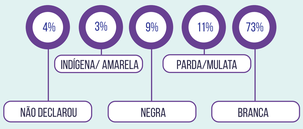

GRAU DE ESCOLARIDADE

*PRINCIPAL FUNDADOR

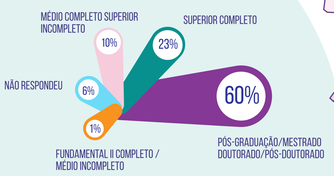

TAMANHO DO TIME

*INCLUSO FREELAS

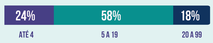

IDADE MÉDIA

*PRINCIPAL FUNDADOR

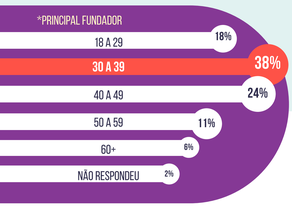

REGIÃO

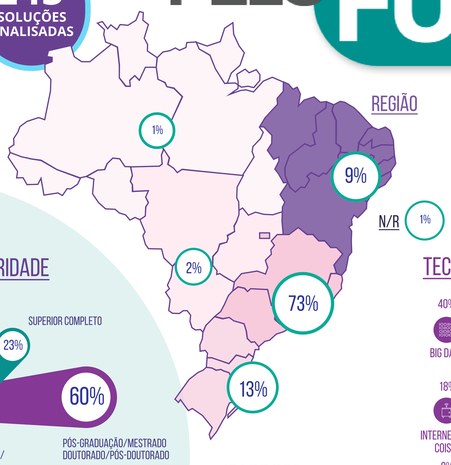

DIMENSÃO NEGÓCIO

TECNOLOGIAS

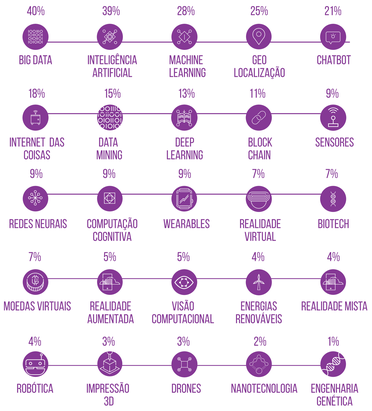

IDADE DOS NEGÓCIOS

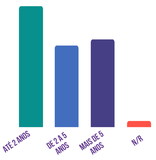

ÁREA DE IMPACTO

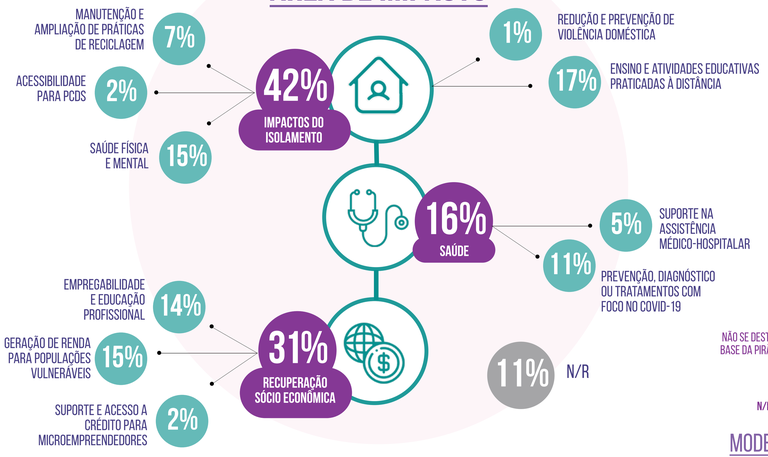

TIPOS DE INVESTIMENTO CAPTADO

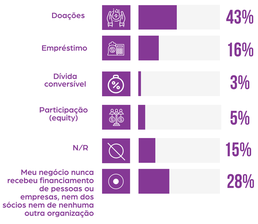

PÚBLICO ALVO - BASE DA PIRÂMIDE

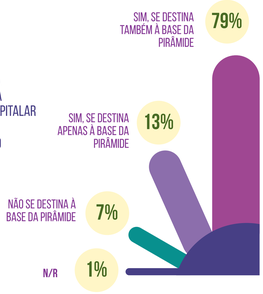

ACELERAÇÃO

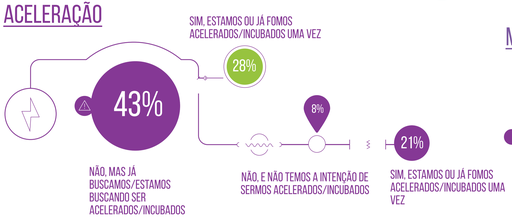

MODELO DE NEGÓCIO

MODELO DE COMERCIALIZAÇÃO

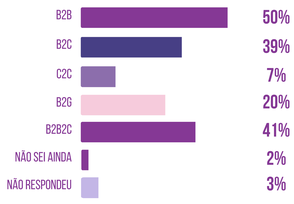

FATURAMENTO

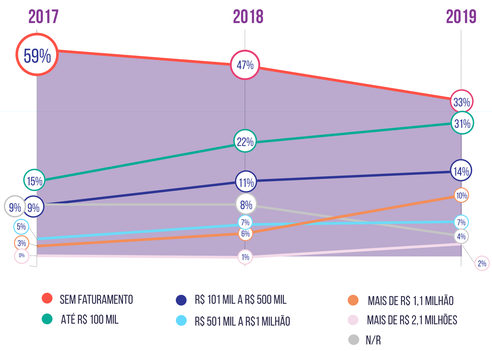

SUSTENTABILIDADE FINANCEIRA

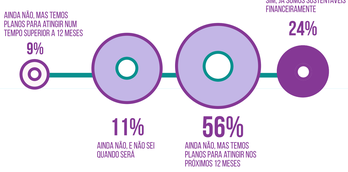

INTENÇÃO DE CAPTAÇÃO

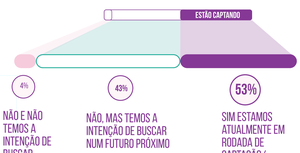

FASE DE NEGÓCIO

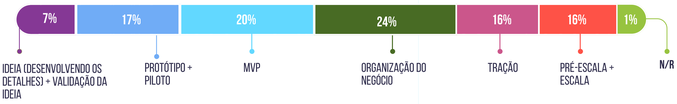

DIMENSÃO DE IMPACTO

IMPACTO CENTRAL OU NÃO NO NEGÓCIO

A INTENÇÃO DE IMPACTO POSITIVO É CENTRAL NO NEGÓCIO, ISTO É, SUA ATIVIDADE PRIMÁRIA (PRODUTO/SERVIÇO E/OU FORMA DE OPERAÇÃO) E (OU SE PROPÕE A SER) UMA SOLUÇÃO PARA UM PROBLEMA SOCIOAMBIENTAL REAL

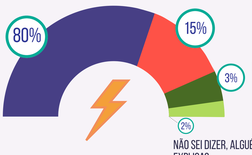

A ATIVIDADE PRIMÁRIA DO NEGÓCIO NÃO NECESSARIAMENTE BUSCA RESOLVER (OU BUSCARÁ RESOLVER) UM PROBLEMA SOCIOAMBIENTAL, MAS A INTENÇÃO DE IMPACTO POSITIVO ESTÁ NA NOSSA ESTRATÉGIA

NÃO SEI DIZER, ALGUÉM ME EXPLICA?
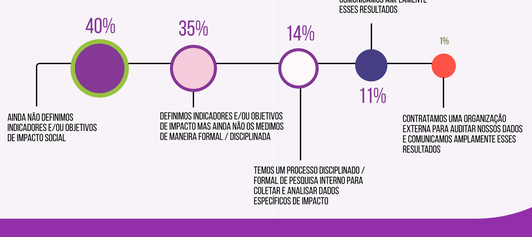
ACOMPANHAMENTO DE IMPACTO